



BOSQUES DE SANTA FE

# REPORTE DE IMPACTO AMBIENTAL

RESIDUOS RECUPERADOS EN EL MES DE ENERO 2023:

CHATARRA



448.1 KG

PAPEL



1,062 KG

TETRA PAK



355.5 KG

PET

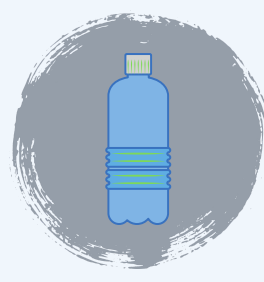

1,039.7KG

HDPE



655 KG

FIERRO

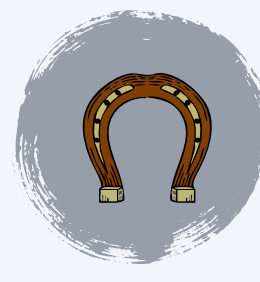

487 KG

CARTÓN



4,918.72 KG

ALUMINIO



169 KG

VIDRIO



3,801.7 KG



Se envió a reciclaje el **51.9 %** del total de los residuos reciclables generados según el diagnóstico básico para la gestión Integral de los Residuos en México

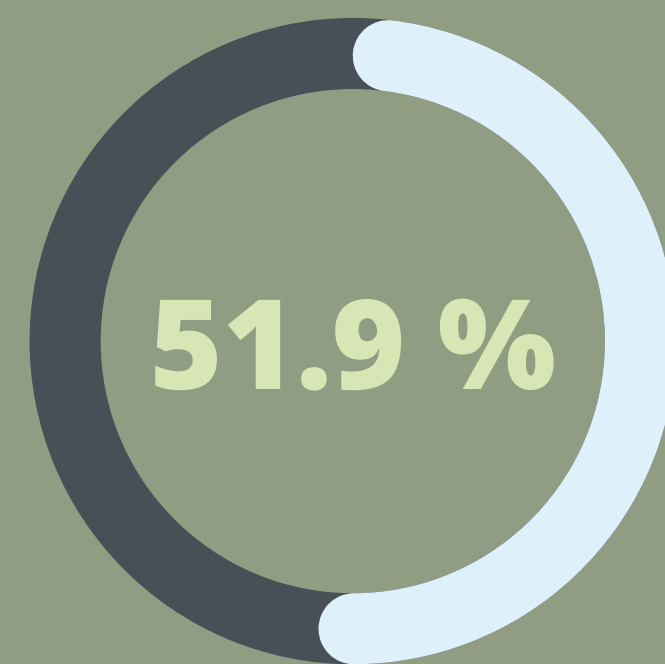

CON EL RECICLAJE LOGRAMOS LOS SIGUIENTES BENEFICIOS AMBIENTALES:

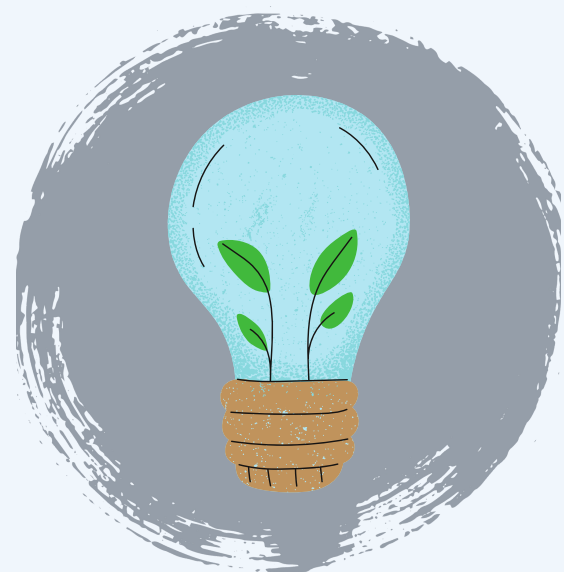

EVITAR EL CONSUMO DE KWH DE ENERGÍA

41,865



EVITAR LA TALA DE ÁRBOLES

102



EVITAR EL CONSUMO DE LITROS DE AGUA

6,953.91



EVITAR LA LIBERACIÓN DE TONELADAS CO2

459

# ENERO 2023

El cálculo de impacto ambiental está basado en el cálculo para los siguientes materiales: cartón, vidrio, PET, HDEP, tetrapak, aluminio, fierro y papel banco.

Beneficio obtenido por el reciclaje de las fibras: cartón.

